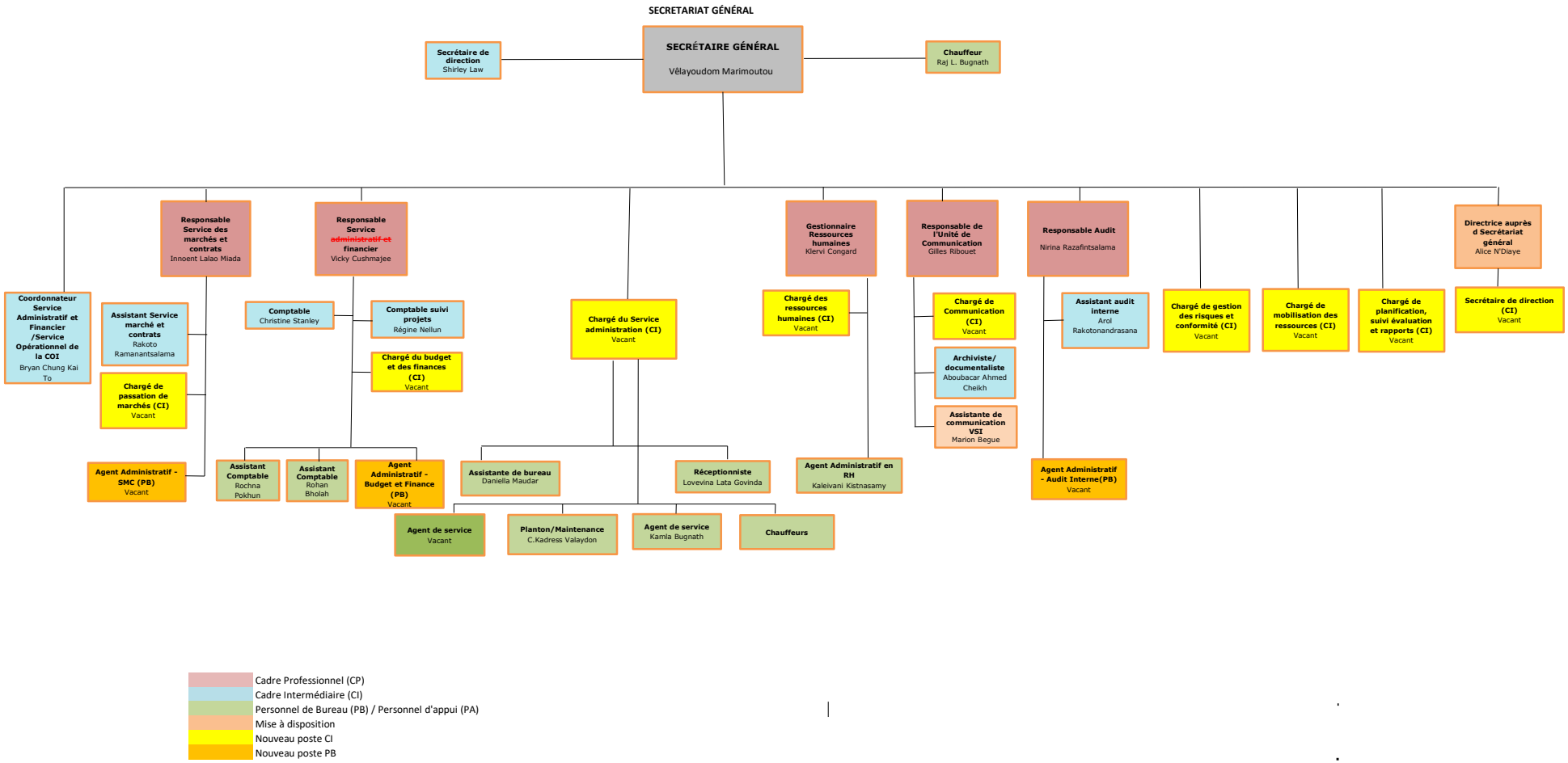

Cadre Professionnel (CP)
Cadre Intermédiaire (CI)
Personnel de Bureau (PB) / Personnel d'appui (PA)
Mise à disposition
Nouveau poste CI
Nouveau poste PB